SHERPA 200

Pour une utilisation professionnelle et à domicile intensive

Pour une utilisation pr ofessionnelle et à domicile intensive
Caractéristiques
- Très économe en énergie et longue durée de vie de la batterie grâce à l'indicateur marche/arrêt doté de la fonction d'arrêt automatique et de charge automatique lors de chaque mouvement de descente
- Facilité d'entretien et d'utilisation grâce à l'indicateur de batterie avec signal sonore et visuel, indicateur d'entretien et écran indicateur d'erreur
- Sûr, grâce à la fonction d'arrêt d'urgence, de descente d'urgence, le double système de frein centrifuge, la protection intégrée contre les surcharges et le boîtier ABS ignifuge
- Design compact et fixation invisible du rail dans le plafond
- Facile à installer et à entretenir
- Très confortable grâce au démarrage et à l'arrêt programmables en douceur
- Grande autonomie jusqu'à environ 150 cycles (charge de 75 kg)

Aussi disponible avec charge max. autorisée 250 kg ou 400 kg.
Une version amovible disponible en 4 ou 2 fonctions, montée/descente et/ou assis/couché du berceau, mouvement sur le rail est faites manuel.

Options
- 6 fonctions (montée-descente, gauche-droite, assis-couché)
- 4 fonctions (montée-descente, gauche-droite)
- 2 fonctions (montée-descente)
- Module de balance, classe III 7
- Sangles (XXS, XS, S, M, L, XL, XXL) avec clips ou boucles

Description

Référence	Description
SHERPA	Conception et prix après visite des lieux

Caractéristiques

- Boîtier à propulsion électrique ou manuelle
- Différents modèles de rails disponibles selon l'utilisation : monorails, systèmes de traverses, plateaux tournants, aiguillages, etc.
- Station de recharge à fixer partout sur le rail
- Contacts électriques plats sur le dessus du boîtier
- Charge max. autorisée 200 kg
- Vitesse de levage 6 cm/s, déplacement horizontal à vitesse variable
- Casette 303mm x 240mm x 190mm

Accessoires

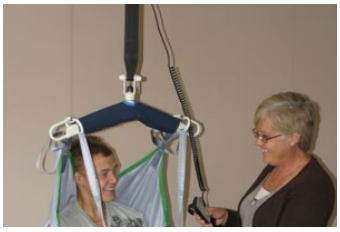

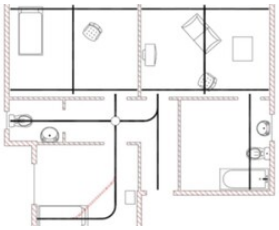

metra
helps helping

Jan Samijnstraat 25 9050 Gent - België +32 (0)9 227 71 74 info@metra.be www.metra.be